

1. O primeiro passo é acessar o Painel de Controle da **registro.br**.  
Use a opção "**Acessar conta**" no topo do site da <https://registro.br>

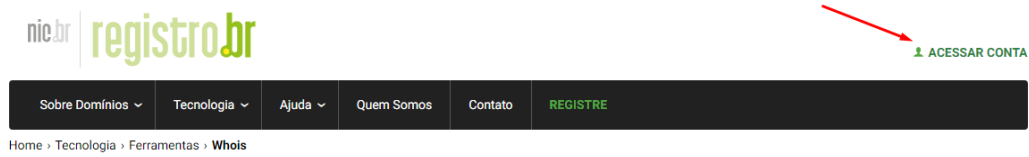

2. Aparecerá uma tela solicitando seu **Usuário** (ID) e **Senha**. Faça login.

3. Na próxima tela clique em cima do nome do domínio que deseja alterar os DNS:

4. Role a tela para baixo até encontrar a opção **DNS**. Clique em **Alterar Servidores DNS**.

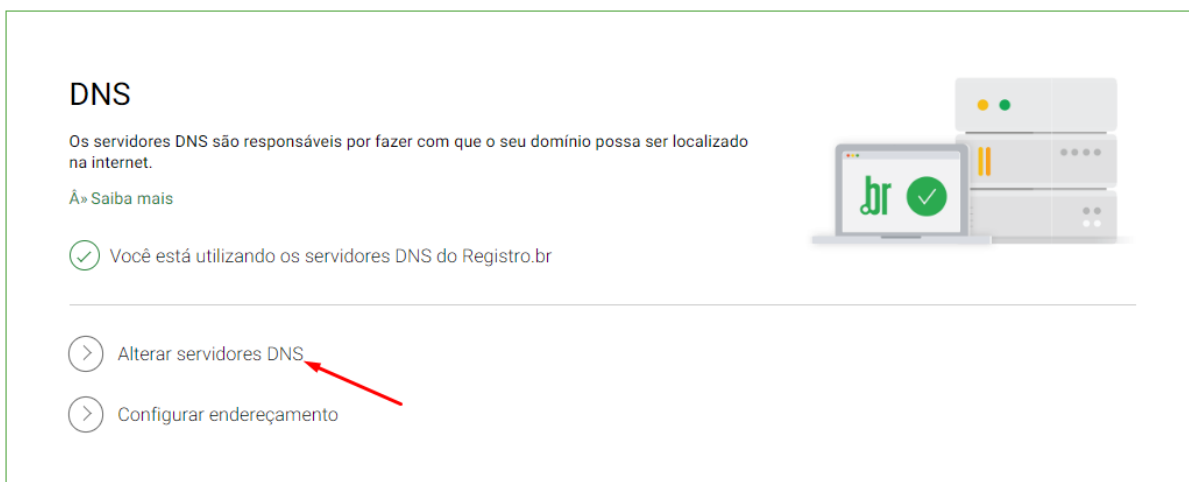

5. Nesta parte só irá abrir opção para inserir 2 DNS. Insira os dois primeiros DNS e então você deverá clicar duas vezes no botão **+DNS** a direita para que abra a terceira e a quarta opção.

Servidor 1: **ns21.imobibrasil.com.br**

Servidor 2: **ns22.imobibrasil.com.br**

Servidor 3: **ns21.imobibrasil.net**

Servidor 4: **ns22.imobibrasil.net**

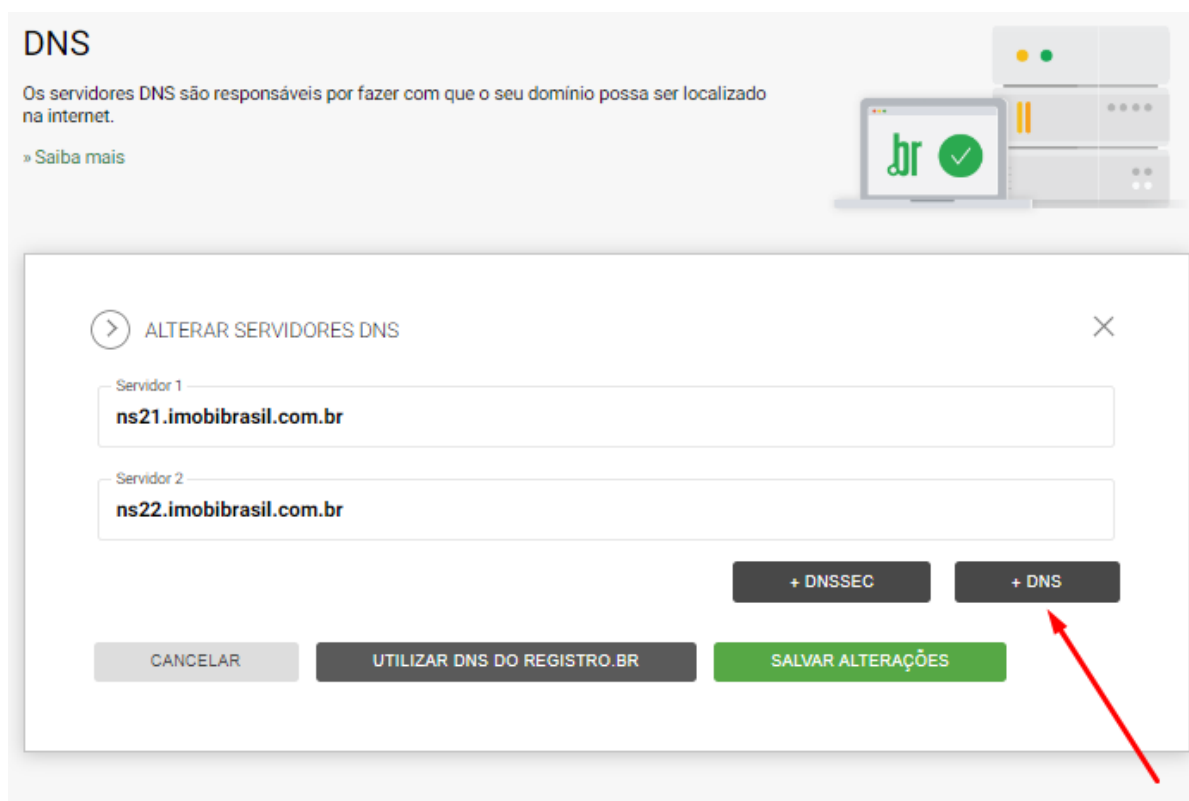

6. Insira os 4 DNS da Imobibrasil na ordem correta e clique em **Salvar alterações**.

(continua na próxima tela do tutorial)

## DNS

Os servidores DNS são responsáveis por fazer com que o seu domínio possa ser localizado na internet.

» Saiba mais



> ALTERAR SERVIDORES DNS ×

Servidor 1  
**ns21.imobibrasil.com.br**

Servidor 2  
**ns22.imobibrasil.com.br**

Servidor 3  
**ns21.imobibrasil.net**

Servidor 4  
**ns22.imobibrasil.net**

+ DNSSEC + DNS

CANCELAR UTILIZAR DNS DO REGISTRO.BR **SALVAR ALTERAÇÕES**

! No momento, os servidores DNS do domínio se encontram em transição.  
Servidores DNS externos poderão ser delegados em seu domínio em aproximadamente 1h59m45s

✓ DNS atualizado com sucesso! ×

Pronto, agora basta aguardar a [propagação dos DNS](#) que pode levar até 48 horas.

*(Na próxima tela você verá o tutorial para alterar o contato técnico do domínio)*

## OPCIONAL - COMO ALTERAR O CONTATO TÉCNICO:

1. Após efetuar o Login no site do Registro BR você verá a lista com todos os seus domínios registrados, clique em cima do domínio que deseja alterar o Contato Técnico.

The screenshot shows the user interface of the Registro BR website. At the top left is the logo 'nic.br | registro.br'. To the right, there is a user information box showing the date and time '02/06/2022 12:27:18', the user name 'IMOBIBRASIL', and the user ID 'Cód usuário -'. Below this are links for 'Painel', 'Meus dados', 'Segurança', and 'Sair'. A navigation bar contains links for 'Sobre Domínios', 'Tecnologia', 'Ajuda', 'Quem Somos', 'Contato', and 'REGISTRE'. Below the navigation bar, there are two main buttons: 'DOMÍNIOS' and 'TITULARIDADE'. A search bar is present with the text 'Buscar' and a magnifying glass icon. Below the search bar is a table with the following columns: 'DOMÍNIO', 'STATUS', 'EXPIRAÇÃO', and 'CONTATO'. The table contains one row with the domain 'SEUDOMINIO.COM.BR', status 'Publicado', and expiration date '02/06/2024'. A red arrow points to the domain name in the first row. Below the table, there is a section for 'TICKETS ANTIGOS'.

DOMÍNIO ↓	STATUS	EXPIRAÇÃO ↓	CONTATO
SEUDOMINIO.COM.BR	Publicado	02/06/2024	

2. Assim que você clicar no domínio poderá ver todas as informações relacionadas a ele, descendo um pouco a página vai encontrar o campo “**Contatos**”.

(continua na próxima tela do tutorial)

3. Feito isso é só alterar o campo do meio (Técnico) para **IMLME29** e clicar em **Salvar Alterações**.

## Contatos

É possível delegar contatos distintos para acesso a um domínio. O contato administrativo pode alterar os servidores DNS e alterar os contatos técnico e cobrança. O contato técnico apenas altera os servidores DNS. O contato cobrança somente recebe uma cópia dos avisos de cobrança do domínio.

» Saiba mais

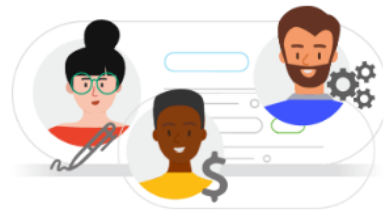

### Contato administrativo

IMLME29 - Imobibrasil Ltda ME

Contato administrativo  
**IMLME29**

» Pesquisar usuário

### Contato técnico

IMLME29 - Imobibrasil Ltda ME

Contato técnico  
**IMLME29**

» Pesquisar usuário

### Contato de cobrança

IMLME29 - Imobibrasil Ltda ME

Contato de cobrança  
**IMLME29**

» Pesquisar usuário

SALVAR ALTERAÇÕES

4. FIM - Após isto irá chegar um e-mail para aprovarmos em até 24h. Após aprovarmos estaremos como contato técnico do domínio para podermos gerenciar os DNS.